

# KOMITMEN ORGANISASIONAL MAHASISWA

Disampaikan pada Training Organisasi dan Up-grading  
Pengurus Hima AP UNY 2012/2013  
di Kaliurang Yogyakarta, 10 Maret 2012

oleh:

**Priadi Surya, M.Pd.**

Jurusan Administrasi Pendidikan  
Fakultas Ilmu Pendidikan  
Universitas Negeri Yogyakarta  
[priadisurya@uny.ac.id](mailto:priadisurya@uny.ac.id)



# Komitmen Organisasional

- ▶ Penekanan pada proses individu dalam hal ini pengurus Hima AP dalam mengidentifikasi dirinya dengan nilai-nilai, aturan-aturan dan tujuan organisasi Hima AP.
- ▶ Ditandai dengan tiga hal, yaitu:
  1. kepercayaan yang kuat dan penerimaan terhadap nilai-nilai dan tujuan organisasi,
  2. kesiapan dan kesediaan untuk berusaha dengan sungguh-sungguh atas nama organisasi,
  3. keinginan untuk mempertahankan keanggotaan di dalam organisasi



# Jenis Komitmen Organisasional

1. Dimensi *affective* (afektif) yang berkenaan dengan emosional, identifikasi dan keterlibatan pengurus dalam organisasi Hima AP;
2. Dimensi *normative* (normatif) yaitu perasaan-perasaan pengurus tentang kewajiban yang harus ia berikan kepada organisasi Hima AP, dan
3. Dimensi *continuance* (kebersinambungan), yaitu komponen berdasarkan persepsi pengurus tentang kerugian yang akan dihadapinya jika ia meninggalkan organisasi Hima AP.

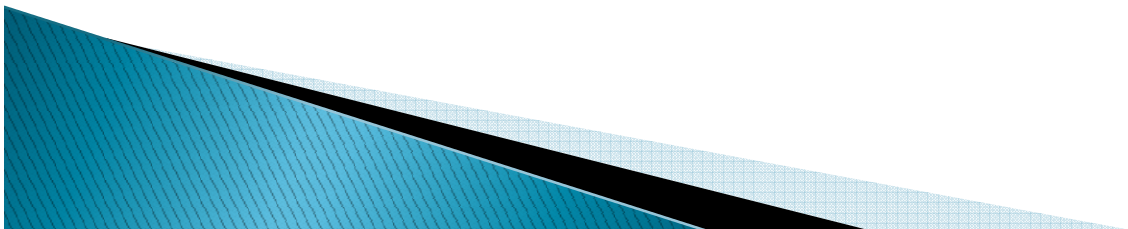

# Menumbuhkan Komitmen Organisasional

1. Modifikasi tujuan organisasi Hima AP sehingga mencakup beberapa tujuan pribadi para pengurus atau dengan kata lain organisasi Hima AP memasukkan pula kebutuhan dan keinginan anggota dalam tujuan organisasinya.
2. Menarik partisipasi pengurus dalam berbagai kesempatan pembuatan keputusan yang dapat menumbuhkan keyakinan bahwa apa yang telah diputuskan adalah merupakan keputusan bersama.
3. Diskusikan bersama kebutuhan serta kepentingan pengurus yang ingin dicapai dalam organisasi Hima AP.
4. Sediakan keamanan dan kepuasan di dalam organisasi Hima AP tempat pengurus bergabung untuk bekerja agar loyalitas terwujud.



# Nilai-nilai Ormawa?

Kami Mahasiswa  
Perlambang Cita  
Ngejar Ilmu Pekerti Luhur  
Tuk Nusa dan Bangsa

S'mangat Lincah Gembira  
Buku Pesta dan Cinta  
Itulah Hidup Kami  
Mahasiswa....

(Mars "Genderang" UI, 1957 s.d. 1966-an)

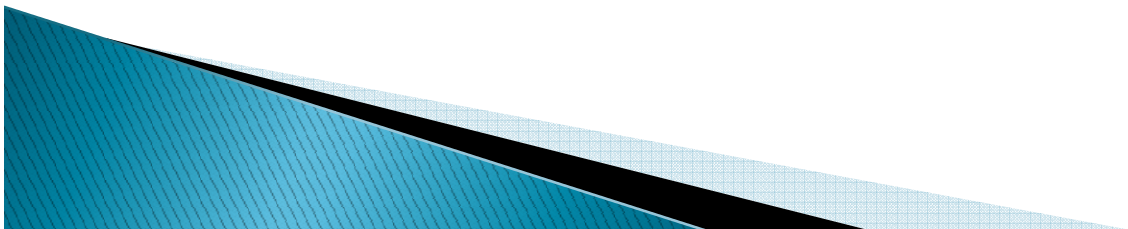

# Nilai-nilai Ormawa?

Kami Mahasiswa  
Perlambang Cita  
Ngejar Ilmu Pekerti Luhur  
Tuk Nusa dan Bangsa

Semangat lincah gembira  
Sadar bertugas mulia  
Berbakti dalam karya  
Mahasiswa

(Mars "Genderang" UI, 1966-an s.d. sekarang)

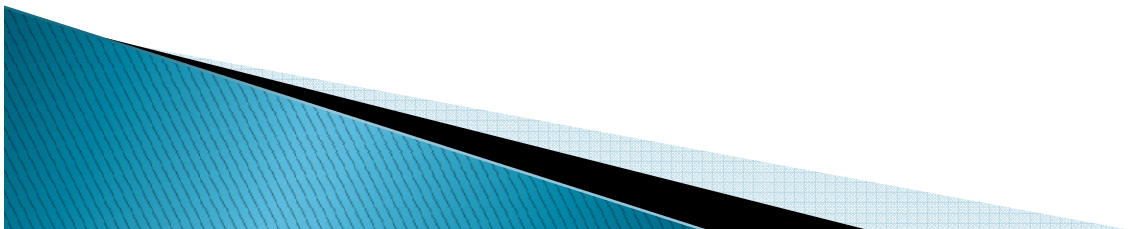

# MARS UNIVERSITAS NEGERI YOGYAKARTA

Tempo di Marcia

Cipt. Agus Untung Yulianta



I. Pa - da - mu ku - per-sem - bah - kan wa-hai per - sa - da nu -  
II. ke pri - ba - di - an bang - sa junjung-ting - gi ni - lai



I. san - ta - ra da-lam pan - ji Tri - dhar - ma U - ni - ver-si-tas ne-gri Yog ya kar  
II. Bu - da - ya te-guh-kan-ji wa sa -



- ta Ben-tuk tri - a te-gak-kan - jan ji pe-ngab-di - an



mu Wu - jud - kan jan-ji pan-ji Tri Dhar-ma-ber - lan - das - kan Pan-ca



- si - la Me - ngem-ban tu gas su-ci ne-ga- ra Me - nu- ju ci - ta-ci - ta-mu



lia ga - lang cip - ta - ra - sa kar - sa ba - gi Nu - sa bang - sa



# HYMNE UNIVERSITAS NEGERI YOGYAKARTA

Andante Maestoso  $\text{♩} = 63$

Cipt. Heni Kusumawati



Ka - ru - nia Yang Ma - ha Kua - sa mem - bim - bing lang - kah -

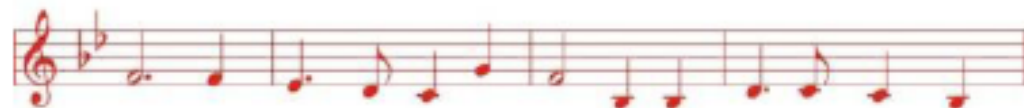

Mu, Mem - ba ngun In - do - ne - sia me - na - ta du - ni -



a. Ber - lan - das - kan Pan - ca - si - la, bu - da - ya mu - li -



a, `tuk - men - ca - pai tu - ju - an bang - sa - se - hat - cer - das - taq



- wa, Me - ngem - ban pang - gil - an su - ci, dhar - ma -



bak - ti - mu - a - mal - kan il - mu U - ni - ver - si - tas Ne - gri



Yog - ya - kar - ta s' - mo - ga te - tap ber - ja - ya

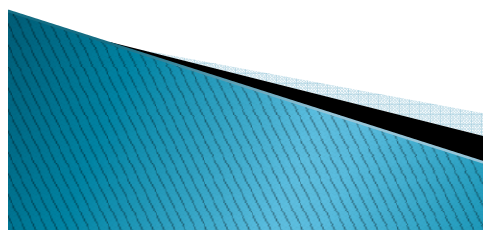



LANCARAN  
UNIVERSITAS NEGERI YOGYAKARTA

Cekepan (vokal) UNY:

Cipt.: Suminto A. Sayuti, Bambang Suharjono, dan Septomo

<b>Pl/Pa:</b>	* * *	* 1 2 3	3 3 3 3	2 1 2 3	U - ni - ver - si - tas nggu - la - wen - thah	Ne - gri - mu - ri - h - lu - hur - ing - bu - di	Yo - gya - kar - ta
<b>Pi:</b>	* * *	1 2 3 5	6 3	2 1	Se - dya am - ba - ngun A - sih tres - na mring	ne - ga - ra sa - sa - mi	
<b>Pa:</b>	* * *	3 5 6 1	2 1	6 5	Se - dya am - ba - ngun A - sih tres - na mring	ne - ga - ra sa - sa - mi	
<b>Pi:</b>	* * *	1 1	6 5	6 1	A - dhe - da - sar mbu - di - da - ya	Pan - ca - si - la kang - ji - nang - ka	
<b>Pa:</b>	* * *	5 5	5 5	3 2	A - dhe - da - sar mbu - di - da - ya	Pan - ca - si - la kang - ji - nang - ka	
<b>Pi:</b>	* * *	5 6 1 2	2 1 6	5 3 5 6	Sar - ta Un - dang - un - dang Ngu - pa - ya lu - hur	Da - sar em - pat li - ma lan mul - ya ning - na - ga - ra	
<b>Pa:</b>	* * *	6 3	5 6	5 3	Un - dang - un - dang Lu - hur mul - ya	Em - pat li - ma ning - na - ga - ra	
<b>Pi:</b>	* * *	3 5 6	6 6	5 3 5 6	Tri - dar - ma Tek - no - la - da - gi	da - dya pa - u - ger - an gi - ywa dha - tan - ke - ri	
<b>Pa:</b>	* * *	1 3 2	2 2 3 1 3 2	3 1 3 2	Tri - dar - ma Tek - no - la - da - gi	da - dya pa - u - ger - an gi - ywa dha - tan - ke - ri	
<b>Pi:</b>	* * *	5 3 6 5	5 5 5 6	2 1 6 5	Pen - di - dik - an Bu - dha - ya da - dya	pe - ni - ti - an pa - ngab - di - an pan - dam pan - dom - ing - la - ku	
<b>Pa:</b>	* * *	5 3	2 1 1 1 1 2 3 2 1	2 3 2 1	Pen - di - dik - an Bu - dha - ya da - dya	pe - ni - ti - an pa - ngab - di - an pan - dam pan - dom - ing - la - ku	
<b>Pi:</b>	* * *	6 5 3 2	2 2 2 2	3 1 3 2	Tri - pra - ka - ra Pro - gram la - yan - an	gi - ne - beng da - di - sa - wi - ji kam - pus sra - na kang yek - ti	
<b>Pa:</b>	* * *	3 1 3 2	3 5 6 5 6 2 1 6	2 1 6	Tri - pra - ka - ra Pro - gram la - yan - an	gi - ne - beng da - di - sa - wi - ji kam - pus sra - na kang yek - ti	
<b>Pi:</b>	* * *	1 2 3	3 3 2 1	6 1 2 3	Sea - na mu - jud - a - ke U - ni - ver - si - tas	bang - sa kang nya - ta Ne - gri - Yog - ya - kar - ta	
<b>Pa:</b>	* * *	6 6	3 5 6	6 5 3 1 2 3	Sra - na mu - jud - a - ke U - ni - ver - si - tas	bang - sa kang nya - ta Ne - gri - Yog - ya - kar - ta	
<b>Pi:</b>	* * *	6 6	6 6	5 6 2 1 6 5	Bi - sa ten - trem Te - tep te - guh	les - ta - ri wi - da - da tang - gon lan san - to - sa	
<b>Pa:</b>	* * *	2 2	2 2	2 3 5 3 2 1	Bi - sa ten - trem Te - tep te - guh	les - ta - ri wi - da - da tang - gon lan san - to - sa	
<b>Pi:</b>	* * *	6 5 6	1 2	2 3 1 6 5	Ra - har - ja nir - ing Ja - ya - ja - ya	sam - be - ka - la wi - ja - yan - ti	
<b>Pa:</b>	* * *	3 5 6	5 3	3 5 3 2 1	Ra - har - ja nir - ing Ja - ya - ja - ya	sam - be - ka - la wi - ja - yan - ti	

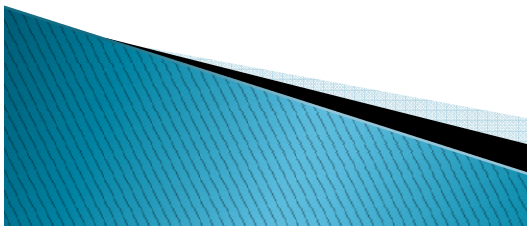

# Premis

1. Semua mahasiswa AP adalah anggota HIMA AP. Jawab: “Ya atau tidak?”
2. Semua pengurus HIMA AP adalah mahasiswa AP. Jawab: “Ya atau tidak?”
3. Semua mahasiswa AP adalah pengurus HIMA AP. Jawab: “Ya atau tidak?”

ANDA MANUSIA–MANUSIA TERPILIH

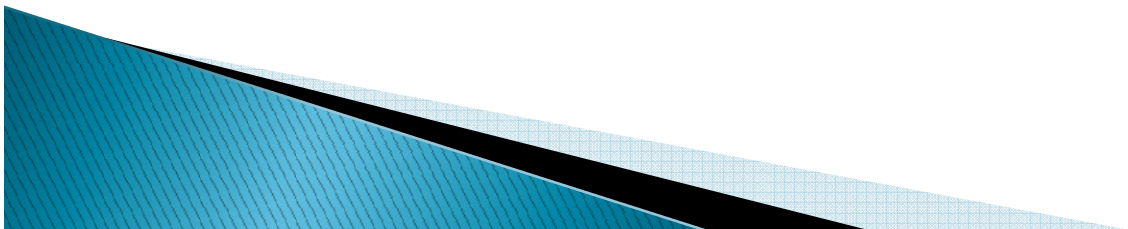

# Posisi Hima AP

- ▶ Hima AP secara struktural berada di bawah Fakultas Ilmu Pendidikan,
- ▶ Pembinaan oleh Dekanat, khususnya Wakil Dekan III bidang Kemahasiswaan dan Alumni,
- ▶ Pendampingan oleh Dosen Pendamping Kemahasiswaan Jurusan AP.
- ▶ Usulan kegiatan dikonsultasikan kepada Dosen Pendamping Kemahasiswaan, keputusan akhir ada pada Dekanat.

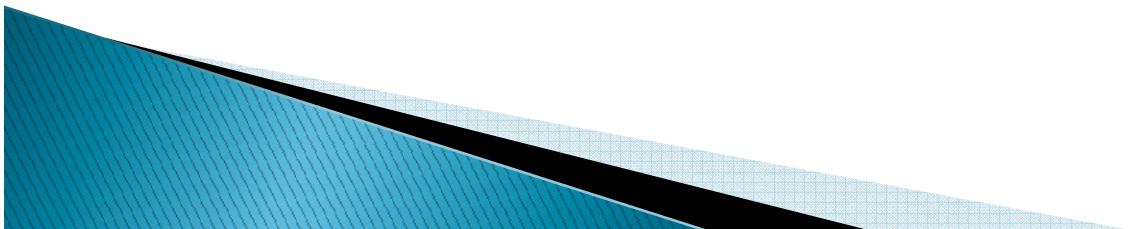

# Petuah

1. Susun program untuk 1 tahun
  - a. Rutin
  - b. Tidak rutin
  - c. Rumuskan tujuan jangka panjang Hima AP, lanjutkan pencapaiannya oleh pengurus selanjutnya. Siapkan kaderisasi adik-adik angkatan.
2. Inovatif itu biasa,
3. Inventif itu baru luar biasa
4. Inspiring people

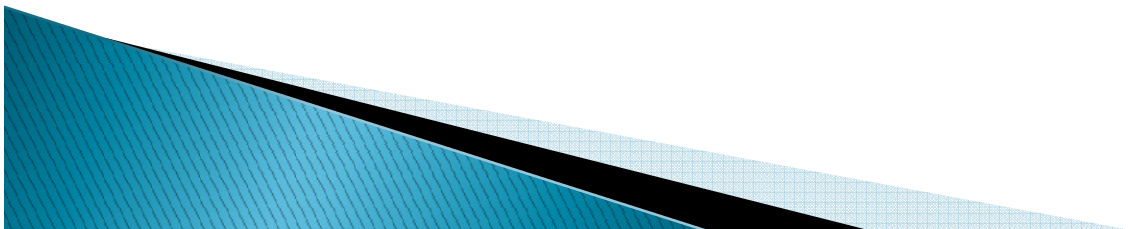

# Catatan Kecil

1. Ajukan proposal -/+ 1 bulan sebelum kegiatan.
2. Tulis apa yang akan dilaksanakan.
3. Laksanakan apa yang telah ditulis.
4. Sesuaikan apa yang dilaksanakan dengan apa yang ditulis?
5. Sesuaikan apa yang dilaksanakan dengan apa yang ditulis.
6. Laporkan hasil kegiatan sesegera mungkin setelah selesai.

